소켓 서스펜션 시스템 Socket Suspension System

하퇴용 락킹 라이너

제품 이미지	품 명	품 번	규 격
	심포니 라이너 (Symphony Liner)	SYMPHONY	사이즈 : 18~36 두께 : 3mm
	심포니 엠보싱 라이너 (Symphony Embossing Liner)	SYMPHONY-N	사이즈 : 18~36 두께 : 3mm
	뉴 포르테 라이너 (New Forte Liner)	NFORTE	사이즈 : 18~36 두께 : 3mm
	패리던 코팅 라이너 (Parydonn Liner)	PCL	사이즈 : 18~36 두께 : 3mm
	알프스 GPDT 라이너(젤) (General Purpose Gel Liner)	GPDT	사이즈 : 16~44 두께 : 3, 6mm
	알프스 SPDT **락킹 라이너(HD 젤)** (SPDTHD Locking Line)	SPDTHD	사이즈 : 16~44 두께 : 3, 6mm
	알프스 실리콘 프로 라이너 (Silicone Pro Liner)	LSL	사이즈 : 20~38 두께 : 3mm
	알프스 이지 락킹 라이너 (EasyLiner Locking Liner)	ELDT	사이즈 : 16~44 두께 : 3, 6mm
	알파 스프릿 락킹 라이너 (Alpha SEBS Spirit Locking Liner)	ALL	사이즈 : 5종 두께 : 전면 6mm 후면 3mm
	블래치포드 실케어 락킹라이너 (Silcare Breathe Liner)	SBTT	공기와 땀을 배출하는 라이너 사이즈 : 22~40 두께 : 3mm

소켓 서스펜션 시스템 Socket Suspension System

대퇴용 락킹 라이너

제품 이미지	품 명	품 번	규 격
	심포니 AK 라이너 (Symphony AK Liner)	SYMPHONY-AK	사이즈 : 30~45 두께 : 3mm
	알프스 AKDT 라이너(젤) (AK Transfemoral Locking Liner)	AKDT	사이즈 : 26~44 두께 : 3 및 6mm
	알프스 AKDT HD 라이너(HD 젤) (AKDTHD Transfemoral Locking Liner)	AKDTHD	사이즈 : 26~44 두께 : 3 및 6mm

라이너용 원위부 보완재

제품 이미지	품 명	품 번	규 격
	디스탈 패드 (Comfort Pad)	STC-007	사이즈 : 3종 S, M, L
	디스탈 롤온 (Mineral Oil Gel Roll-On)	1495 외	사이즈 : 3종 두께 : 2mm 2개 단위 포장
	디스탈 엔드 패드 (Distal End Pad)	12005	사이즈 : 1종 1개 단위 포장
	바그너 디스탈 컵 (Distal Cup)	4W2000	실리콘 사이즈 : 12종(6 ~ 24)

4W2000 디스탈 컵 사이즈 차트

※ 디스탈 컵 선택 요령 : 절단단 끝에서 4cm 위 측정 후 측정값보다 1~2 size 작은 제품 선택

Article Number	fits Liner size	distal thickness	distal circumference
4W2000-06	14	5.0mm	6cm
4W2000-07	16	5.0mm	7cm
4W2000-09	18	5.0mm	9cm
4W2000-11	20, 21	5.0mm	11cm
4W2000-12	22	5.0mm	12cm
4W2000-14	23.5	6.0mm	14cm
4W2000-16	25	6.0mm	16cm
4W2000-17	26.5	6.0mm	17cm
4W2000-19	28	6.5mm	19cm
4W2000-20	30	7.0mm	20cm
4W2000-22	32	7.0mm	22cm
4W2000-24	34	7.0mm	24cm

하퇴용 쿠션라이너

제품 이미지	품 명	품 번	규 격
	엠보싱 쿠션 라이너 (Symphony Embossing Cushion Liner)	EMBOSSING-C	사이즈 : 18~36 두께 : 3mm
	알프스 GPDT 쿠션 라이너(젤) (General Purpose Gel Cushion Liner)	GPFR	사이즈 : 16~44 두께 : 3 및 6mm
	알프스 SPDT **쿠션 라이너(HD 젤)** (SPFRHD Cushion Liner)	SPFRHD	사이즈 : 16~44 두께 : 3 및 6mm
	알프스 실리콘 프로 쿠션 라이너 (Silicone Pro Cushion Liner)	LSL	사이즈 : 20~38 두께 : 3mm
	알프스 스마트 씰 쿠션 라이너 (Smart Seal Cushion Liner)	SBFR	사이즈 : 20~28 두께 : 3 및 6mm
	블래치포드 실케어 쿠션 라이너 (Silcare Cushion Liner)	SBTTCP	공기와 땀을 배출하는 라이너 사이즈 : 22-40 두께 : 3mm

대퇴용 쿠션라이너

제품 이미지	품 명	품 번	규 격
	알프스 AKDT 쿠션 라이너 (AK Transfemoral Cushion Liner)	AKFR	사이즈 : 16-44 두께 : 3 및 6mm
	알프스 대퇴용 스마트 **씰 쿠션 라이너** (Smart Seal Cushion Liner for AK)	SAFR	사이즈 : 26~38(4종) 두께 : 3 및 6mm
	심포니 대퇴용 엠보싱 쿠션 라이너 (Symphony AK Cushion Liner)	AKC	사이즈 : 30~45 두께 : 3mm

소켓 서스펜션 시스템 Socket Suspension System

하퇴용 잠금장치

제품 이미지	품 명	품 번	규 격
	알프스 플레이트형 클러치락 (AlpsLock with 4 Hole Plate)	S496-T	레진 또는 PP 작업용
	알프스 피라밋형 클러치락 (AlpsLock with Pyramid)	S498-P	레진 작업용(PP 작업 불가)
	ST&G 인티그라 클러치락 (Integra Clutch Lock)	3130	레진 작업용
	필라워 오리지날 셔틀락 (Original Shuttle Lock)	125232MM	핀 3종(1, 1-1/2, 2인치)
	켄달 셔틀락 (Shuttle Lock)	KPB-32P	피라밋 형 피라밋 제외
	ST&G 베이스 셔틀락 (BASE Shuttle Lock)	3140	핀 3종
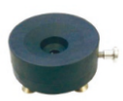	**불독 셔틀락** (Bulldog Shuttle Lock)	3-GEN-A	핀 2개 入
	쉬프트 클러치 락, 플레이트 & 4Hole Pyramid (SHIFT Clutch Lock w/Plate) **쉬프트 클러치락** (SHIFT Clutch Lock)	3160-P 3160	중심이동 가능한 클러치 락
	이지 어댑트 락 (EZ Adapt Lock)	3190T	스크류 타입 Low Profile Lock 높이 : 20mm 무게 : 92g

대퇴용 잠금장치

제품 이미지	품 명	품 번	규 격
	바그너 대퇴용 클러치락 (Modular Clutch Lock)	5W100	무게 : 205g
	클러치락 핀 (Pin for Clutch Lock)	5S435	

의수용 잠금장치

제품 이미지	품 명	품 번	규 격
	바그너 의수용 셔틀락 (Shuttle Lock for Arm Prosthesis)	5W055	플라스틱
	의수용 셔틀락 핀 (Pin for Shuttle Lock)	5S438	
	의수용 락 더미 (Dummy for Shuttle Lock)	5S055	PP작업시 수축방지 위한 필수사용

잠금장치 부품

제품 이미지	품 명	품 번	규 격
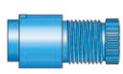	**알프스락 하우징(파랑)**	LDH-694A	
	인티그라 하우징(검정)	3130-2	
	켄달 셔틀락 핀 (Pin for Shuttle Lock)	AB155-2	사이즈 : 1종
	알프스락 핀 (Pin for Alps Lock)	LDP-695	헥사너트 포함
	필라워락 핀 (Plunger for Originial Shuttle Lock)	809725MM 외	사이즈 : 3종(1, 1.5, 2인치)
	인티그라 클러치락 핀 (Pin for Integra Clutch)	3130-1	사이즈 : 1종
	베이스락 핀 (Pin for Base Lock)	3140-1	사이즈 : 3종
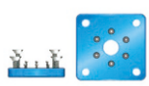	**알프스 유니버설 마운팅 플레이트** (Universal Mounting Plate)	UMP-496	
	인티그라 클러치락 더미 키트 (Fabrication dummy for 3130)	3130-5	
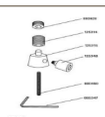	**필라워 오리지날 셔틀락 더미** (Fabrication dummy for 125232mm)	125239	
	켄달 셔틀락용 피라미드 (Pyramid for Shuttle Lock)	KPB-33	피라미드

소켓 서스펜션 시스템 Socket Suspension System

슬리브

제품 이미지	품 명	품 번	규 격
	실리포스 듀라젤 슬리브(젤) (DuraGel Suspension Sleeve)	18182 외	사이즈 : 5종 두께 : 3mm 일반형, 원뿔형
	이클립스 슬리브(1겹 실리콘) (e-clipse Sleeve) **이클립스 슬리브(2겹 실리콘)** (e-clipse Sleeve)	3400	무릎중앙 15cm 위 둘레 사이즈 4종 특소 : 35~41cm 소 : 41~49cm 중 : 49~55cm 대 : 55~62cm 색상 : 황갈색, 검정
	이마센 아이 슬리브 스탠다드 (I Sleeve STD)	M1601	사이즈 5종(무릎둘레, 대퇴부 둘레 기준) 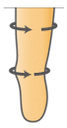 특소(27-30), (38~43) 소(30-35), 43~50) 중(34.5-37.5), (50-56.5) 중대(35-38), (56-63) 대(36-42), (56-63)
	실리포스 의수용 젤 슬리브 (Arm Suspension Sleeve)	13005	단일 사이즈(20~30cm) 둘레 : 22mm
A	**알프스 이지 슬리브(젤)** (Easy Sleeve Fabric Reinforced)	SFR	사이즈 : 16~44 두께 : 3 및 6mm
B	**알프스 플렉스 슬리브(HD 젤)** (HD Gel Suction Suspension, FLEX Sleeve)	SFX-SS	30도 프리 플렉션 타입 사이즈 : 5종 (20, 23, 26, 29, 32cm) 두께 : 3mm 색상 : 블랙, 베이지

알프스 슬리브 사이즈 측정 방법
- 무릎 중앙에서 15cm 위 둘레

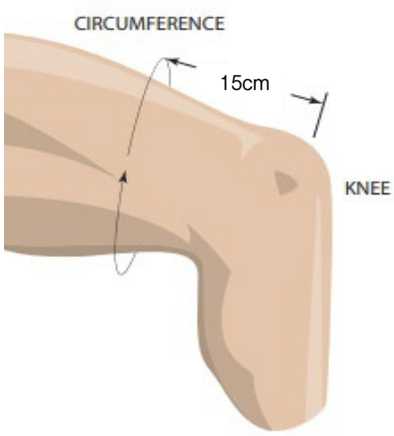

A - 알프스 이지 슬리브

Measured size	3mm	6mm
20 ~ 24cm	SFR16-3 (XS)	SFR16-6 (XS)
25 ~ 30cm	SFR20-3 (S)	SFR20-6 (S)
31 ~ 34cm	SFR24-3 (M)	SFR24-6 (M)
35 ~ 37cm	SFR26-3 (M+)	SFR26-6 (M+)
38 ~ 40cm	SFR28-3 (L)	SFR28-6 (L)
41 ~ 45cm	SFR32-3 (XL)	SFR32-6 (XL)
46 ~ 60cm	SFR38-3 (XXL)	SFR38-6 (XXL)
61 ~ 70cm	SFR44-3 (XXL)	SFR44-6 (XXL)

B - 플랙스 슬리브 (HD젤)

Measured size	3mm BEIGE	3mm BLACK
34 ~ 37cm	SFX20 - 3B	SFX20 - 3G
36 ~ 39cm	SFX23 - 3B	SFX23 - 3G
38 ~ 42cm	SFX26 - 3B	SFX26 - 3G
41 ~ 46cm	SFX29 - 3B	SFX29 - 3G
45 ~ 50cm	SFX32 - 3B	SFX32 - 3G

소켓 밸브

제품 이미지	품 명	품 번	규 격
	XP 밸브 (BK용) (XP BK Valve)	3201	하퇴용
	켄달 푸쉬 밸브 (Push Valve)	KV-10	하퇴용
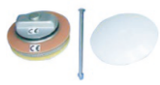	**유니프록스 콘택트 밸브** (Contact Valve, Complete)	V18	밸브헤드 직경 : 33mm Bore 직경 : 38mm
	XP 밸브 (AK용) (XP AK Valve)	3202	대퇴용
	켄달 밸브 (Valve)	KV-03	수동형 홀지름 : 30mm
		KV-01A	자동형 홀지름 : 30mm

퀵 핏트

제품 이미지	품 명	품 번	규 격
	퀵 핏트 (Quick Fit)	H-G3B20-2 (국산)	사이즈 2종 (M, L)
	아리온 퀵 핏트 (Quick Fit (Easy Proth))	G-3B20	사이즈 : 4종 대퇴 둘레 기준 S : 41-45mm, M : 46-58mm L : 59-70mm, XL : 71-80mm

소켓 서스펜션 시스템 Socket Suspension System

피부 보호대

제품 이미지	품 명	품 번	규 격
	실리포스 피부보호대(더마실) (Silosheath Original(Derma Seal))	13315 외	카본소재, 방수 배수 가능 사이즈 : 8종 두께 : 2mm젤(2겹) 제품구조: Skin / Mineral oil 2mm Gel / Nylon

실로시스 오리지날 사이즈표

Size	Description	Gel Length	Length	Distal Circumference	Proximal Circumference
1	Child	(20cm)	(25cm-33cm)	(17cm-23cm)	(17cm-25cm)
2	Short / Narrow	(25cm)	(38cm-43cm)	(18cm-27cm)	(18cm-30.5cm)
3	Short / Regular	(25cm)	(38cm-43cm)	(20cm-32cm)	(20cm-35.5cm)
4	Medium / Narrow	(33cm)	(43cm-48cm)	(20cm-32cm)	(20cm-35.5cm)
5	Medium / Regular	(25cm)	(43cm-48cm)	(23cm-35.5cm)	(23cm-40.5cm)
6	Large / Narrow	(33cm)	(46cm-53cm)	(23cm-35.5cm)	(23cm-40.5cm)
7	Large / Regular	(33cm)	(46cm-53cm)	(28cm-41cm)	(28cm-46cm)
8	Large / Wide	(33cm)	(46cm-53cm)	(30.5cm-48cm)	(30.5cm-53cm)

실리포스 싱글 젤 라이너
(Single Socket Gel Liner)

12725 외

카본소재, 방수
배수 가능
사이즈 : 3종
두께 : 3mm젤(3겹)

제품구조: Skin / 3mm Gel / Cool Max

싱글 소켓 젤 라이너 사이즈표

Item #	Size	Ply	Gel Length	Length of Liner	Toe Circumference	Top Circumference
12725	Short / Narrow	3	(25cm)	(30.5cm)	(23cm-30.5cm)	(38cm-45cm)
12755	Short / Regular	3	(25cm)	(30.5cm)	(30.5cm-35.5cm)	(38cm-45cm)
12765	Medium / Regular	3	(30.5cm)	(40.5cm)	(30.5cm-35.5cm)	(38cm-45cm)

실리포스 더블 젤 라이너
(Double Socket Gel Liner)

12625 외

카본소재, 방수
배수 가능
사이즈 : 3종
두께 : 3mm젤
두겹의 쿨맥스 원단

제품구조: Cool Max / 3mm Gel / Cool Max

더블 소켓 젤 라이너 사이즈표

Item #	Size	Ply	Gel Length	Length of Liner	Toe Circumference	Top Circumference
12625	Short / Narrow	5	(25cm)	(30.5cm)	(23cm-30.5cm)	(38cm-45cm)
12655	Short / Regular	5	(25cm)	(30.5cm)	(30.5cm-35.5cm)	(38cm-45cm)
12665	Medium / Regular	5	(30.5cm)	(40.5cm)	(30.5cm-35.5cm)	(38cm-45cm)

실리포스 울트라쿠션 젤 라이너
(Ultra Cushion Gel Liner)

12515 외

카본소재, 방수
배수 가능
사이즈 : 각3종
두께 : 3mm젤
(3겹 및 5겹)

제품구조: Cotton / 3mm Gel / Cotton

울트라쿠션 젤 라이너 사이즈표

Item #	Size	Ply	Gel Length	Length of Liner	Distal Circumference	Proximal Circumference
12515	I - Short / Regular	5	(25cm)	(32cm)	(18cm-28cm)	(20cm-33cm)
12525	II - Medium / Regular	5	(30.5cm)	(43cm-48cm)	(20cm-32cm)	(20cm-35.5cm)
12535	III - Medium / Wide	5	(30.5cm)	(46cm-53cm)	(23cm-35.5cm)	(23cm-40.5cm)

의지용 액세서리 Prosthetic Accessory

의지 및 보조기용 양말

제품 이미지	품 명	품 번	규 격
	하퇴용 면 양말 (Cotton Residual Limb Sock)	STC-012	얇음, 35cm
		STC-003	두꺼움, 41cm
	라이너용 절단단 양말(구멍양말) (Cotton Stump Sock)	STC-005	핀 삽입 가능, 얇음, 34cm
		STC-004-40-H	핀 삽입 가능, 두꺼움, 40cm
	수술 직후용 양말(도너쓰양말) (Pre-Sterilized Post OP Socks)	1PL3S14	길이 14인치
		1PL3S18	길이 18인치
	니트라이트 하퇴용 울 양말 (X-Wool, Prosthetic Socks)	1WX5MDRG	100% 울
	니트라이트 대퇴용 울 양말 (X-Wool, Prosthetic Socks)	1WX5WDLG	100% 울
	니트라이트 상지용 양말 (Prosthetic Socks)	1WS3AS08	100% 울
	실리포스 족지용 양말 (Partial Foot Sock)	10805 외	사이즈 : 2종(보통, 특대) 두께 : 3mm젤
	실리포스 싸임용 젤라이너 (Symes Gel Liner)	1302	단일 사이즈 길이 : 42cm 두께 : 3mm젤(5겹)
	실리포스 당뇨 양말 **(소프트 삭스)** (Soft Socks)	10605 외	사이즈 2종 두께 : 6mm, 2개 단위 포장
		1701 외	사이즈 2종 두께 : 2mm, 2개 단위 포장

의지용 액세서리 Prosthetic Accessory

쉬링커

제품 이미지	품 명	품 번	규 격
	주조 하퇴용 쉬링커 (Juzo Below Knee Prosthetic Shrinker)	3512CFM	사이즈표 참조 길이 : 38cm 민감성 피부를 위한 매끄러운 원단

압력 강도 : 30-40 mmHg

Size Chart for Juzo Below Knee Shrinker

하퇴용 쉬링커 사이즈표

	0	I	III	V
F	38 cm	41 cm	47 cm	53 cm
E	28 cm	31 cm	37 cm	43 cm
C	26 cm	29 cm	35 cm	41 cm

BK Lengths: 38 cm

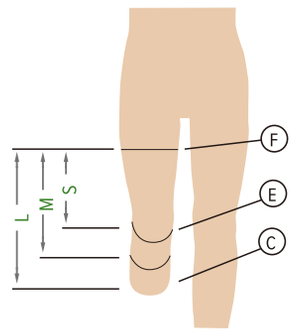

	주조 대퇴용 쉬링커 (Juzo Above Knee Prosthetic Shrinker)	3512FGLHA	사이즈표 참조 허리 밸트형 길이 : 30cm

압력 강도 : 30-40 mmHg

Size Chart for Juzo Above Knee Shrinker

대퇴용 쉬링커 사이즈표

	I	III	V
G	44 cm	52 cm	60 cm
F	41 cm	47 cm	53 cm
E	31 cm	37 cm	43 cm

AK Lengths: 30 cm

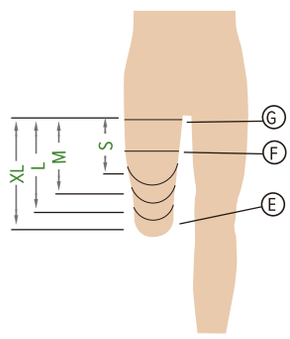

의족 커버

제품 이미지	품 명	품 번	규 격
	켄달 하퇴용 폼커버 (BK Foam Cover)	KFC-02	연질폼 사이즈 : 2종(중,대) 무게 : 132g
	블래치포드 하퇴용 폼커버 (BK Plastazote Cones)	561014	원통형 플라스타조트
	에스노스 하퇴용 커버 (Ethnoth Confetti Cover)	Confetti TT	4개의 자석을 이용하여 부착 폴리우레탄

에스노스 하퇴용 커버

구 분	사이즈 정보
전체 높이	40cm
전면 커버 둘레	12.6cm
전면 커버 깊이	6.5cm
후면 커버 높이	12.6cm
후면 커버 깊이	7cm
무게	약 520g

에스노스 대퇴용 커버
(Ethnoth Confetti II Canvas Cover)

Confetti Canvs II

절단선을 이용하여 사이즈 조절가능
거의 모든 무릎과 호환

에스노스 대퇴용 커버

구 분	사이즈 정보
전체 높이	52.7cm
전면 커버 둘레	11.5cm
전면 커버 깊이	8.3cm
후면 커버 높이	44.4cm
후면 커버 깊이	6.5cm
무게	약 453g

	켄달 대퇴용 폼커버 (AK Cosmeetic Foam Cover)	KFC-01	연질폼 사이즈 : 2종(중,대) 좌 · 우 구분 무게 : 440g

의지용 액세서리 Prosthetic Accessory

미관용 스타킹

제품 이미지	품 명	품 번	규 격
	바그너 하퇴 미관용 스타킹 (Perlon Cosmetic Stocking for BK)	6W016	재질 : 펄론 2개 단위 포장
	나브테스코 하퇴 미관용 스타킹 (Perlon Cosmetic Stocking for BK)	N-1365A	단일사이즈 3개 단위 포장
	하퇴 미관용 스타킹 (Perlon Cosmetic Stocking for BK)	STC-010-BK (국산)	단일사이즈 2개 단위 포장
	바그너 대퇴 미관용 스타킹 (Perlon Cosmetic Stocking for AK/KD/HD)	6W014	재질 : 펄론 2개 단위 포장
	나브테스코 대퇴 미관용 스타킹 (Perlon Cosmetic Stocking for AK)	N-2365A	단일사이즈 3개 단위 포장
	대퇴 미관용 스타킹 (Perlon Cosmetic Stocking for AK)	STC-010-AK (국산)	단일사이즈 2개 단위 포장

방수 커버, 기타 제품

제품 이미지	품 명	품 번	규 격
	드림 스킨(방수커버) (Dream Skin)	42122	사이즈 : 4종 좌, 우 구분
	블래치포드 하퇴용 아쿠아림 (100kg) (Aqualimb BK) 샤워 전용 의지	6297XX	재질 : Pu Foam 사이즈 : 22~27 활동수준 : K1-2
	블래치포드 대퇴용 아쿠아림 (100kg) (Aqualimb AK) 샤워 전용 의지	AQTF	사이즈 : 22~27 활동수준 : K1-2 무게 : 2kg
	니트라이트 고관절 벨트 (Power Belt Auxiliary Suspension Belt)	3L928L 외	사이즈 : 4종 (좌 , 우, 양측) **SM** : 허리둘레 : 58-76cm, 대퇴부둘레 : 35-51cm **MD** : 허리둘레 : 76-107cm, 대퇴부둘레 : 43-58cm **LG** : 허리둘레 : 86-117cm, 대퇴부둘레 : 48-64cm **XL** : 허리둘레 : 96-132cm, 대퇴부둘레 : 55-76cm

스킨 케어

제품 이미지	품 명	품 번	규 격
	알프스 스킨로션 (Prosthetic Skin Lotion for Sensitive Skin)	SL108	내용량 : 118ml (병)
스킨로션 사용법	알프스 스킨로션은 건조하고 민감한 피부를 진정시키는데 도움이 됩니다. 향수나 염료가 없는 저자극성이며 사용 후 기름진 느낌이 없습니다. 주로 환부에 발라주며 **모든 라이너와 함께 사용 가능합니다.**		
	알프스 연고 (Prosthetic Ointment Soothes and Protects)	PO840	내용량 : 118ml (튜브)
연고 사용법	알프스 연고는 피부를 보호하고 진정시키는 비타민 A와 D가 함유되어 있어 하루종일 지친 환부를 진정시켜주는데 효과가 있습니다. 실리콘 및 우레탄 라이너 재질의 라이너에 사용하며 **젤라이너에는 사용하지 않습니다. (오랜 시간 사용시 젤을 악화시킬 수 있음)**		
	알프스 땀방지제 (Prosthetic Anti-Perspirant)	ATP-008	내용량 : 118ml (스프레이)
땀방지제 사용법	알프스 땀방지제는 스프레이 형태로 피부 표면에 생성되는 땀의 양을 최소화하는데 도움이 됩니다. **모든 라이너에 사용 가능합니다.**		